SECRETARIADO NACIONAL DA EMIGRAÇÃO

ADAPTAÇÃO DO EDIFÍCIO EM CONSTRUÇÃO NAS AVENIDAS JOÃO CRISÓSTOMO E DEFENSORES DE CHAVES, 39

Folha 8

Proc. 7296/Dez/2006

Fls. 47

Proc. 1249/F 65

D. S. H. — 6.ª Repartição

VISTO

O arquitecto

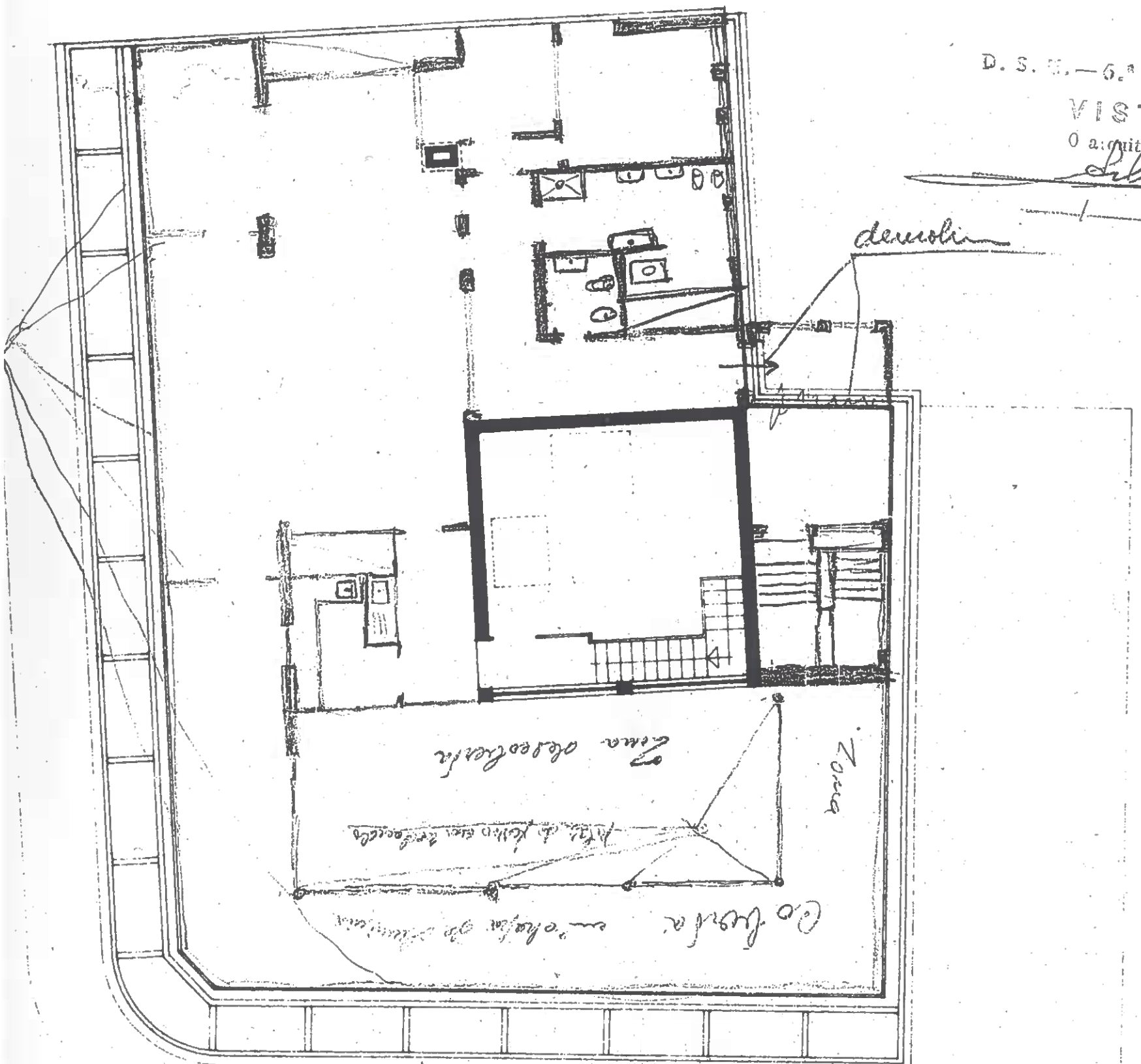

COBERTURA

o arquitecto

ARQUIVO DE MATERIAL

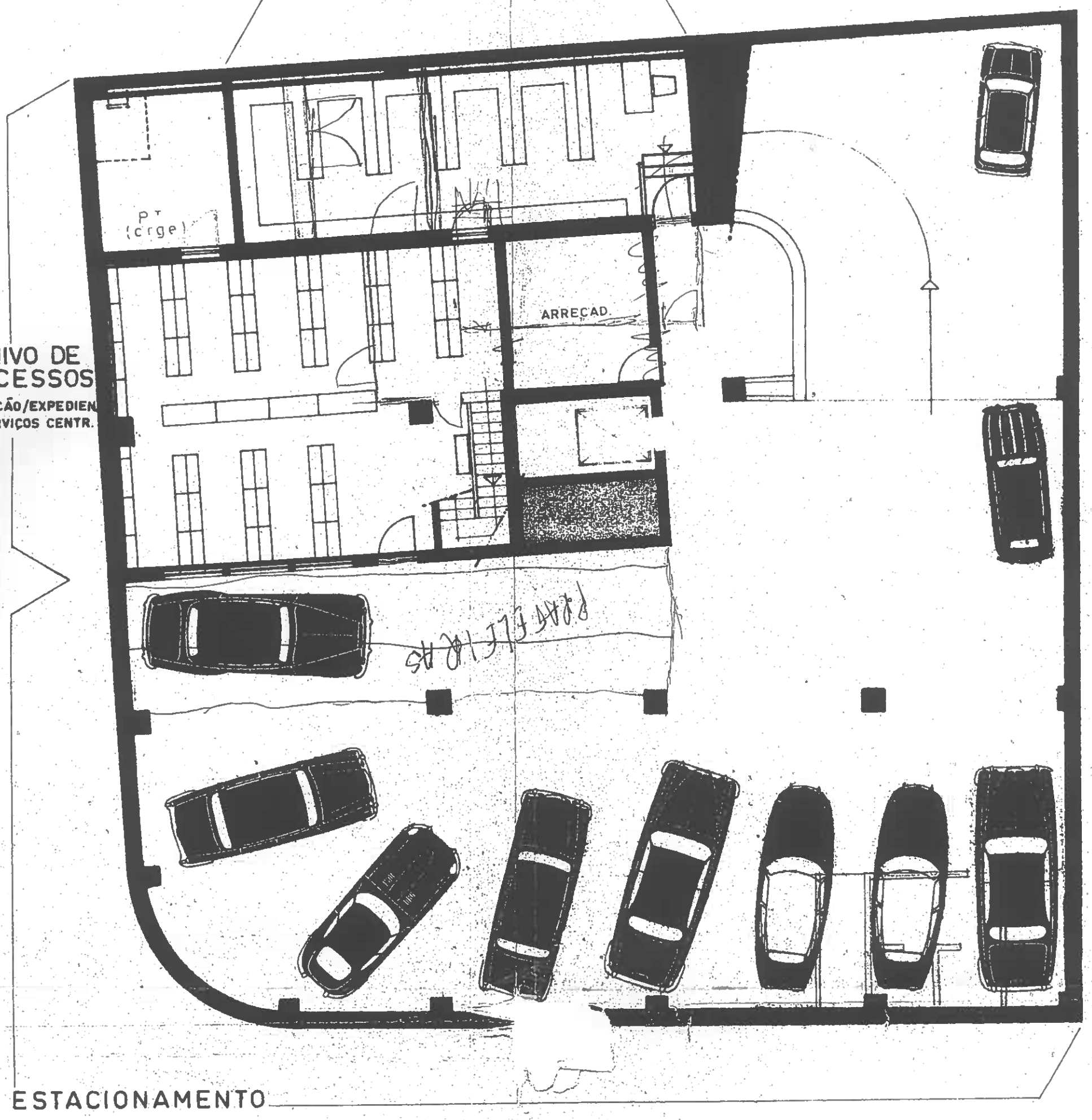

ARQUIVO DE PROCESSOS
(1ª SECÇÃO/EXPEDIEN
DIV. SERVIÇOS CENTR.
(R/C)

ESTACIONAMENTO

CAVE

ALA : 1/100

SECRETARIADO NACIONAL DA EMIGRAÇÃO

ADAPTAÇÃO DO EDIFÍCIO EM CONSTRUCÃO NAS AVENIDAS JOÃO CRISÓSTOMO E DEFENSORES DE CHAVES.

Folha .....

Proc. 72961

D. S. U. — 6.ª R

VIST

O arquite

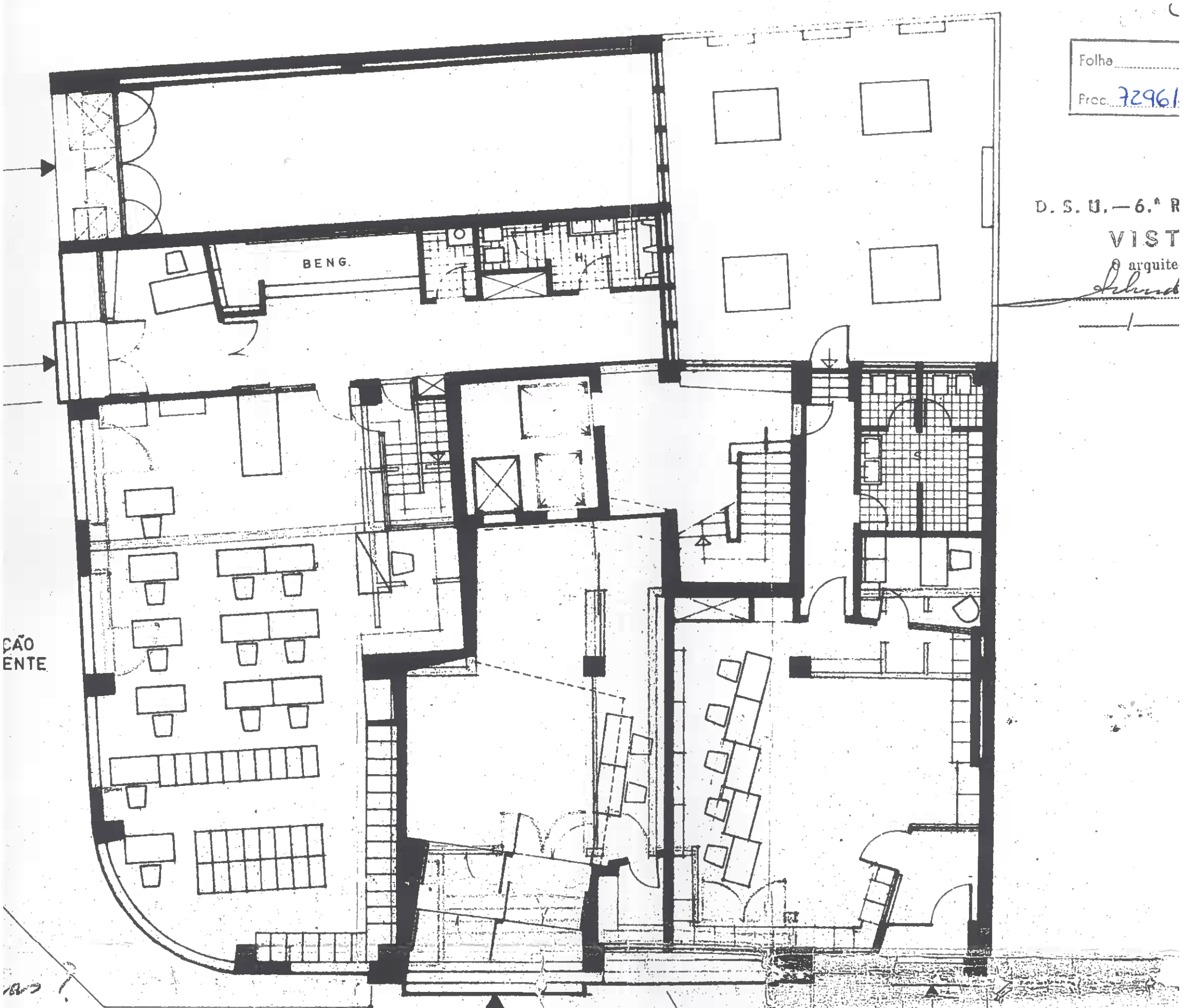

RÉS DO CHÃO

o arquite

DIRECÇÃO DOS SERVIÇOS DE MIGRAÇÃO (I)

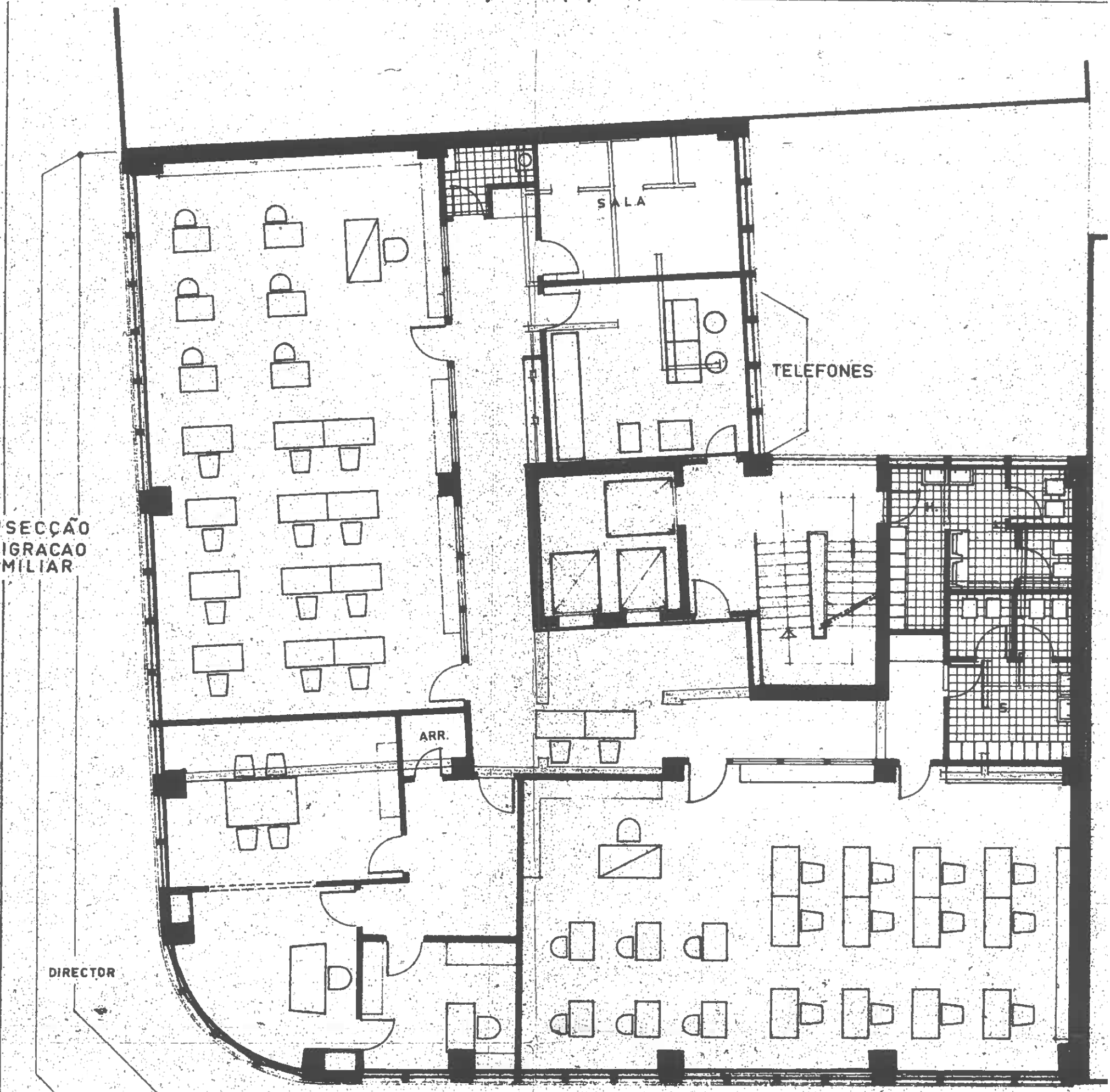

1º ANDAR

ESCALA 1/100

SECRETARIADO NACIONAL DA EMIGR

ADAPTAÇÃO DO EDIFÍCIO EM CONSTRUÇÃO NAS AVENIDAS JOÃO CRISÓSTOMO E DEFENSORES

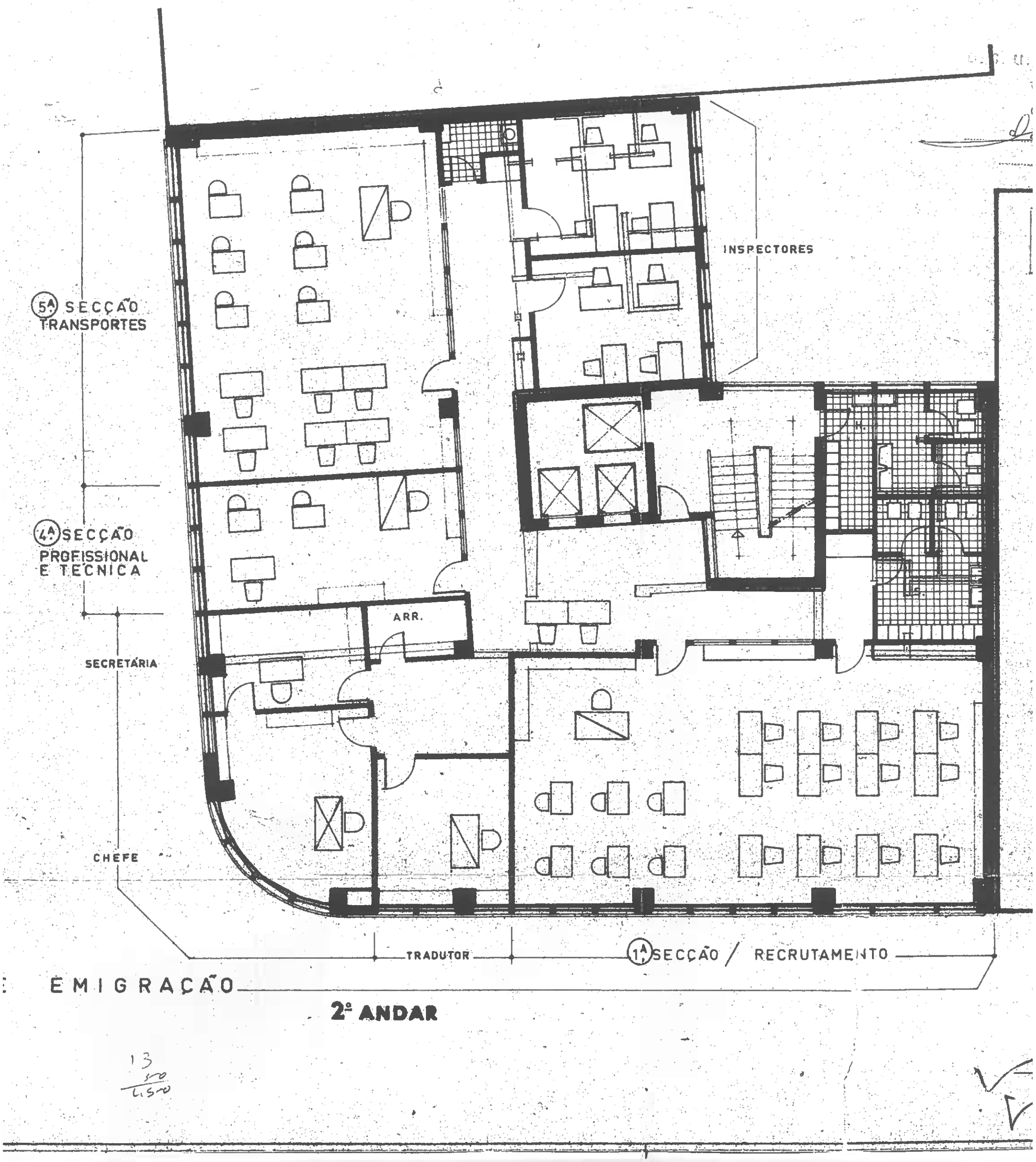

13
500
1500

DIRECÇÃO DE SERVIÇOS DE MIGRAÇÃO (II)

• DIVISÃO DE MIGRAÇÕES INTERTERRITORIAIS

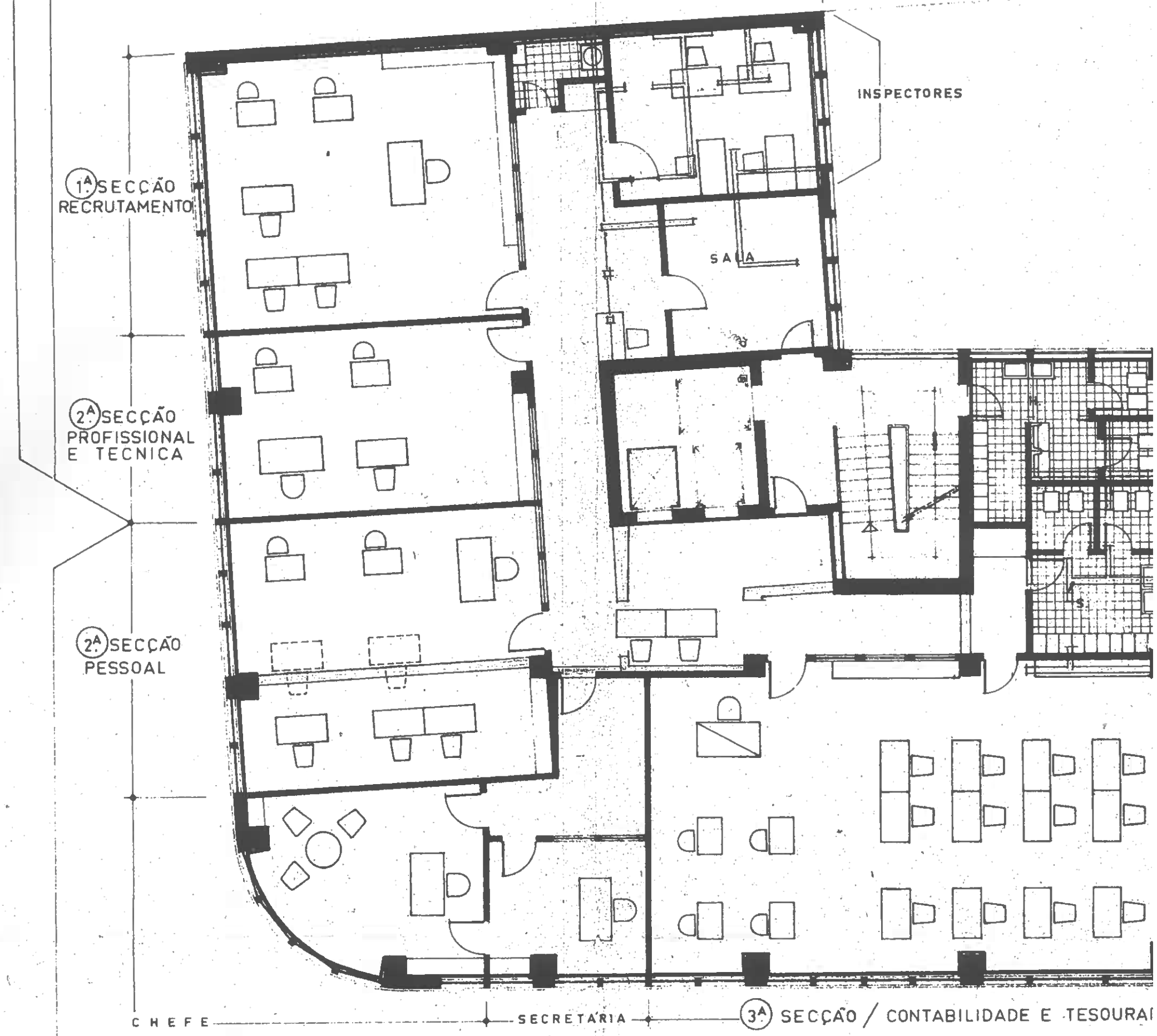

• DIVISÃO DOS SERVIÇOS CENTRAIS (II)

3º ANDAR

ESCALA 1/100

SECRETARIADO NACIONAL DA EMIGR

ADAPTAÇÃO DO EDIFÍCIO EM CONSTRUCÃO NAS AVENIDAS JOÃO CRISÓSTOMO E DEFENSORES D

Folha 6

Proc. 7296/DOC/2006

D. S. U. — 6.ª Rep

VISTO

O arquitecto

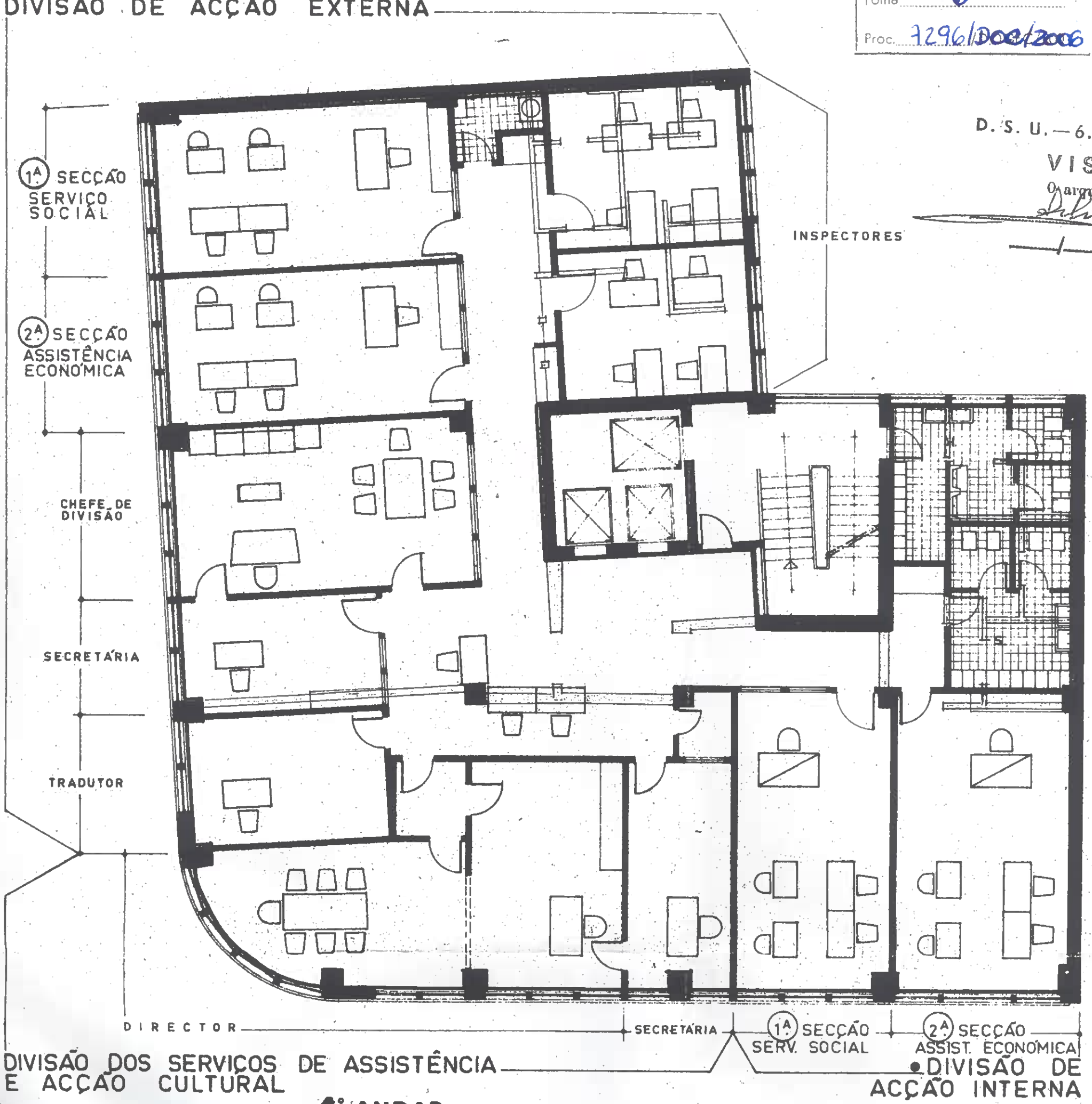

GABINETE DE ESTUDOS

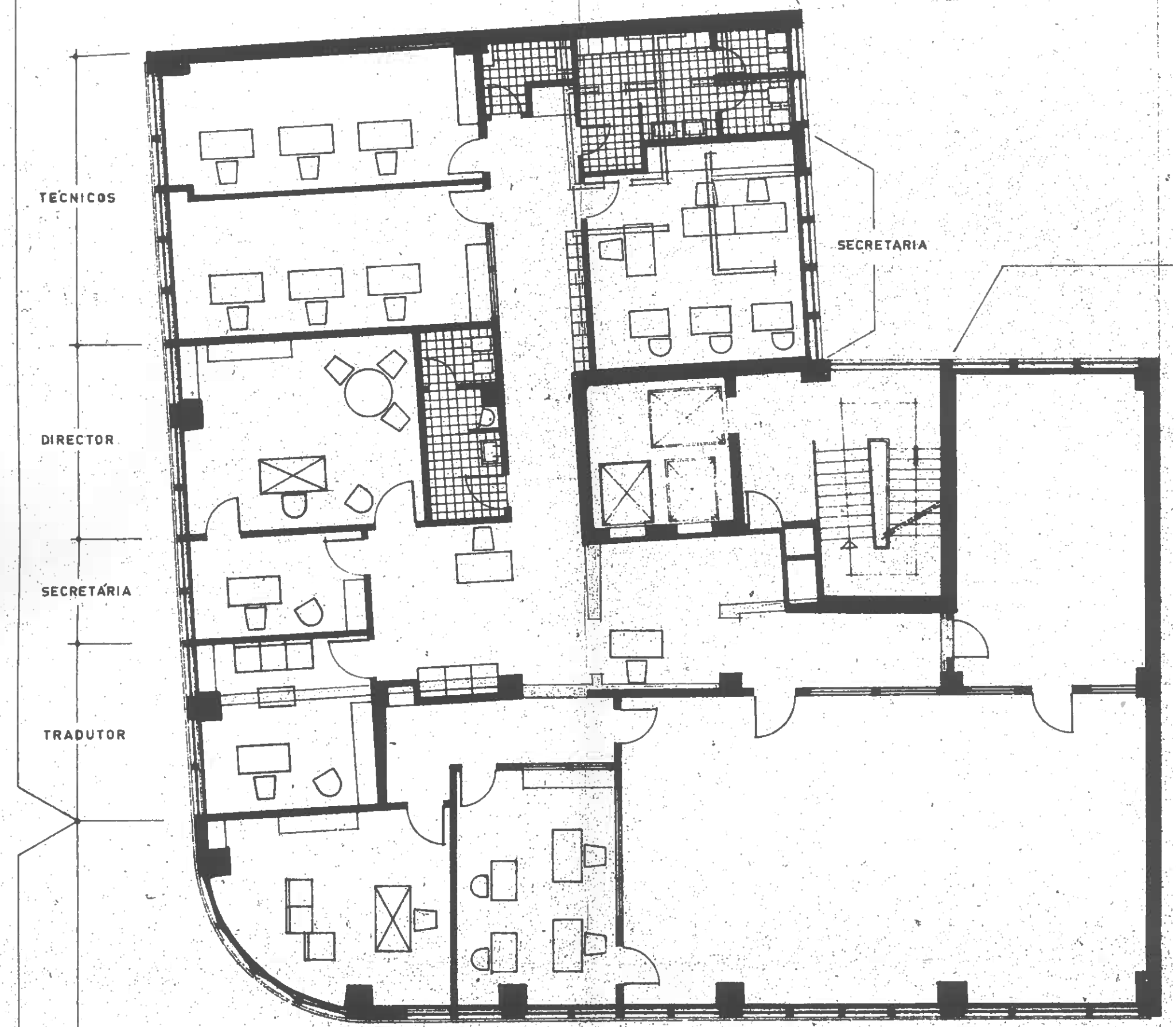

SERVIÇOS DE INSPECÇÃO

5º ANDAR

ESCALA 1/100

SECRETARIADO NACIONAL DA EMIGRAÇ

ADAPTAÇÃO DO EDIFÍCIO EM CONSTRUCÃO NAS AVENIDAS JOÃO CRISÓSTOMO E DEFENSORES DE CHA

Folha 7

Proc. 7296/DOC/2006

Fls.

Proc.

D. S. U. — 6.ª Repartição

VISTO

O arquitecto,

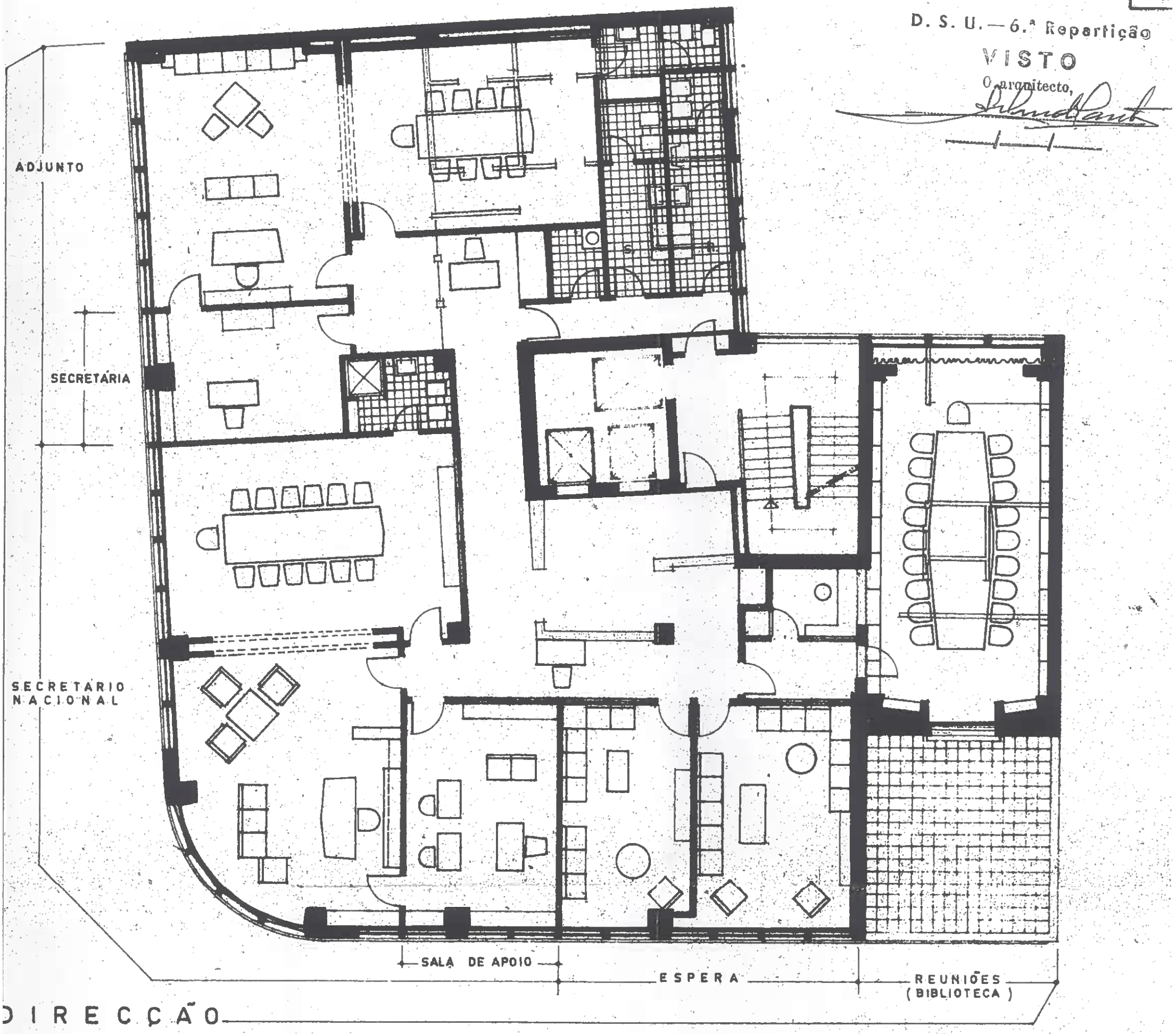

6º ANDAR

o arq